



**SOMS
GRANADOS**

Serveis Immobiliaris
Cadaqués

Administrador
Finques
Col·legiat



SERVEIS IMMOBILIARIS SOMSGRANADOS

Avinguda Caritat Serinyana, 26-28

17488 Cadaqués

Girona

Tel. +34 972 25 10 06

www.somsgranados.com



Ref: SARANELLA A CASA D' OBRA NOVA CADAQUÉS

DESCRIPCIÓN

CASA DE OBRA NUEVA Casa con estudio, situada en la zona de S´Aranella, una de las zonas más exclusivas del pueblo. Cerca del mar y a 15 minutos andando del pueblo. Soleada todo el día. Orientación suroeste. Año de construcción 2024. Se compone de 5 dormitorios, 5 baños, amplio salón, cocina americana, terraza, jardín, plaza de aparcamiento y espacio de almacenamiento en el sótano. Dispone de ascensor desde el garaje subterráneo hasta el primer piso. Construcción de calidad, calefacción aerotérmica, calefacción radiante, aire acondicionado, ventanas y persianas retráctiles. Resumen de superficies construidas; Semisótano: 70,01 m2 Planta baja: 172,60 m2 Planta primera: 112,85 m2 Garaje: 40,32 m2 (50% del total garaje) TOTAL..... 395,78 m2 JARDÍN..... 850,13 m2



**SOMS
GRANADOS**

Serveis Immobiliaris
Cadaqués

Administrador
Fincas
Col·legiat



SERVEIS IMMOBILIARIS SOMSGRANADOS

Avinguda Caritat Serinyana, 26-28

17488 Cadaqués

Girona

Tel. +34 972 25 10 06

www.somsggranados.com

Datos generales

Tipo de inmueble: **Casa aislada / m2: 395**

Villa

m2 parcela: **0** Distancia de la playa:

Año de construcción: Tipo de piscina:

Vistas:

Características

Número de habitaciones: Aseos: **0**

Baños con bañera: **0**

5

Baños con ducha: **5**

Camas de matrimonio: **0**

Camas individuales: **0**

Camas con literas: **0**

Cunas: **0**

Sofás camas: **0**

Tipo de cocina:

Otras características

Terraza

Jardín

Ascensor

Aparcamiento

Equipamiento

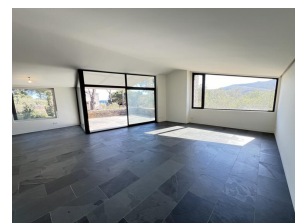
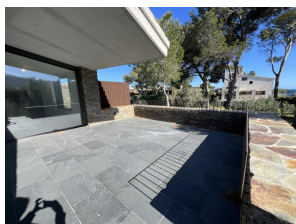



**SOMS
GRANADOS**

Serveis Immobiliaris
Cadaqués

Administrador
Fincas
Col·legiat



SERVEIS IMMOBILIARIS SOMSGRANADOS

Avinguda Caritat Serinyana, 26-28

17488 Cadaqués

Girona

Tel. +34 972 25 10 06

www.somsggranados.com

Temporada

Precio

Estancia mínima